Vergabeplan

Gießhübl bei Wien
Gießhüblerstraße 121

FOUR ELEMENTS

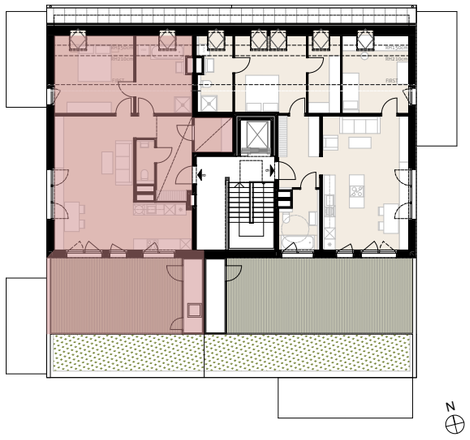

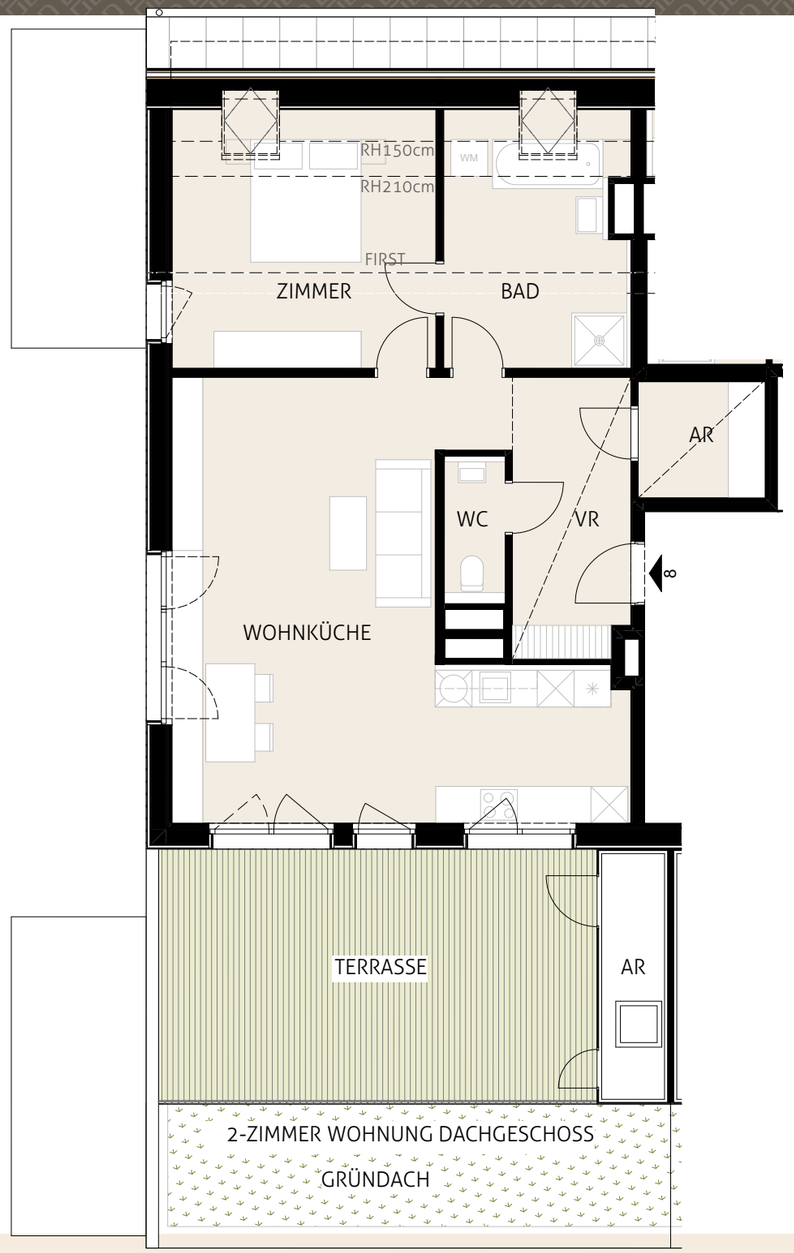

BAUTEIL 3 - TOP 8

WOHNNUTZFLÄCHE	83,14m²
VORRAUM	8,67m²
WC	2,11m²
AR	3,93m²
BAD	11,34m²
ZIMMER	16,56m²
WOHNKÜCHE	40,53m²
TERRASSE	29,35m²
ABSTELLRAUM	3,51m²
EINLAGERUNGSRAUM 8	2,60m²

0 1m 5m

Es handelt sich hier um eine unverbindliche Plankopie. Änderungen während der Bauausführung infolge von Behördenauflagen, haustechnischer und konstruktiver Maßnahmen sind vorbehalten. Alle Maße sind in Zentimeter, sofern nicht anders angegeben. Alle Maßnahmen sind vorbehalten.

Längen-, Höhen- Flächenangaben entsprechenden Rohbaumaßen. Änderungen der Wohnnutzfläche bis zu +/-3% bauüblicher Toleranzen sind zulässig. Dieser Plan ist nicht für die Bestellung von Einbaumöbel verwendbar. Es sind Naturmaße erforderlich! Die Einrichtung ist illustrativ dargestellt.

DRUCKDATUM: 19.03.2021

trompeter .family
Trompeter Family Errichtungs GmbH
Trillergasse 8 / Top 5-6, 1210 Wien